

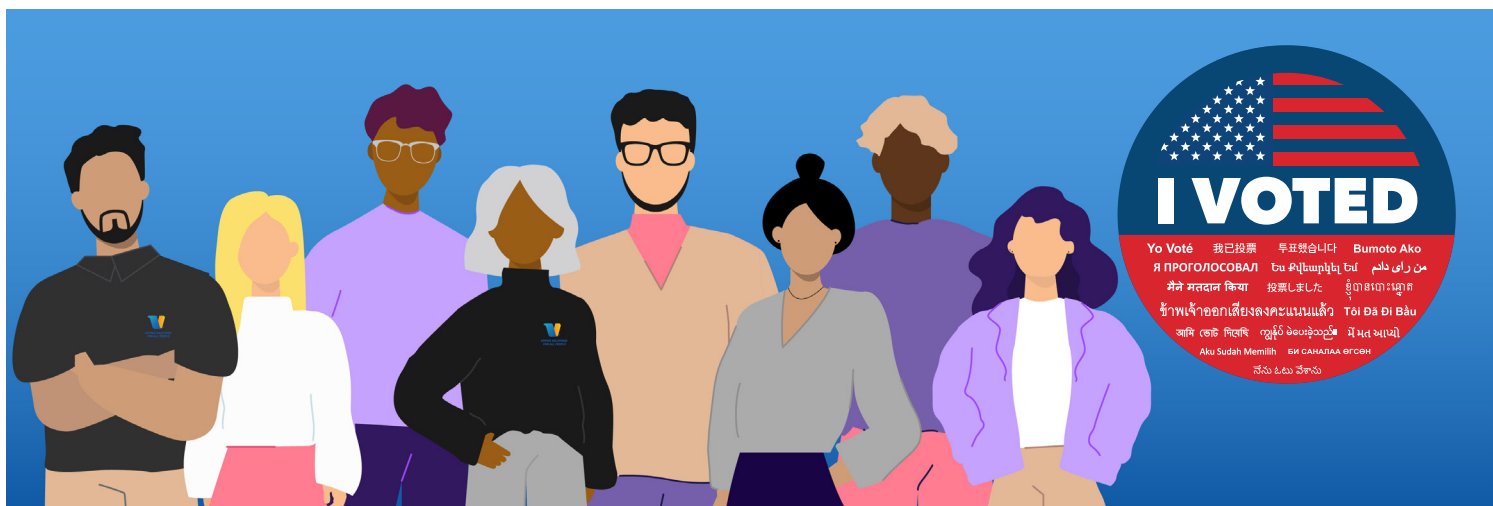

# KABUPATEN LOS ANGELES PENDAFTAR-PENCATAT/PANITERA KABUPATEN



## MENJADI PEKERJA PEMILU

**DAPATKAN HINGGA \$1,180**

Pekerja Pemilu memainkan peranan penting dalam pemilu dan dalam demokrasi kita. Mereka adalah anggota komunitas tepercaya yang membantu pengalaman pemungutan suara secara langsung di seluruh Kabupaten Los Angeles.

### TANGGUNG JAWAB:

- Menghadiri pelatihan Pekerja Pemilu (dibayar)
- Membantu membuka/menutup Tempat Pemungutan Suara
- Membantu pemilih sepanjang hari
- Melayani antara 4-10 hari

### PERSYARATAN:

- Memberikan bukti vaksinasi COVID-19
- Warga negara A.S. dan terdaftar untuk memilih di California ATAU Penduduk Permanen yang Sah
- Berusia 18 tahun atau lebih (kecuali berpartisipasi dalam Program Pekerja Pemilihan Mahasiswa)

### ANDA BISA MENJADI PEKERJA PEMILU DENGAN:

1. Pergi ke: [LAVOTE.GOV/electionworker](https://LAVOTE.GOV/electionworker)
2. Pindai Kode QR
3. Hubungi (800) 815-2666, pilihan 7

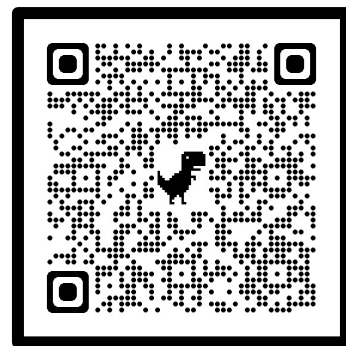

**PEMBICARA BILINGUAL  
SELALU DIBUTUHKAN!**



Penafian: Pekerja Pemilu harus mematuhi pembatasan hukum yang dikenakan kepada mereka termasuk, namun tidak terbatas pada, perintah penahanan, pembatasan yang dikenakan pada pelanggar seks yang terdaftar, atau larangan atau pembatasan lain apa pun atas kehadiran mereka di lokasi pemungutan suara dan harus segera memberi tahu County jika mereka dilarang melayani di lokasi pemungutan suara yang ditentukan. Pekerja Pemilihan tunduk pada semua perintah, mandat, undang-undang, aturan, peraturan, protokol, kebijakan, dan prosedur kesehatan masyarakat yang berlaku yang berlaku yang disyaratkan oleh otoritas Federal, negara bagian, dan lokal, atau oleh Pendaftar-Pencatat/Panitera Kabupaten terkait dengan COVID-19. Ini termasuk, tetapi tidak terbatas pada, mewajibkan pelamar untuk memberikan bukti vaksinasi COVID-19. Jika Anda membutuhkan bantuan Petugas Pemilu, hubungi (800) 815-2666, pilihan 7.